

*Chers amis,*

*C'est avec grand plaisir que nous vous envoyons notre nouveau catalogue de présentation des cartes pour toutes occasions proposées en soutien de l'asbl **Amarrage**. Cette année la présentation est classée par noms d'artistes qui nous ont donné la possibilité de vous offrir de splendides cartes. Afin de réduire les frais, le Kiwanis Braine Phoenix prend en charge les impressions des dépliants.*

*Depuis 1959, notre association créée par l'abbé Pierre Thysman poursuit avec le même enthousiasme son travail d'aide aux enfants et adolescents en difficulté.*

*L'Amarrage est une asbl d'aide à la jeunesse agréée et subsidiée par la Fédération Wallonie Bruxelles pour la prise en charge de 81 enfants de 3 à 18 ans qui sont en situation de danger dans leur milieu familial.*

*L'Amarrage propose des projets adaptés aux problématiques des jeunes :*

- 4 **maisons d'accueil de type familial** situées dans le Brabant Wallon hébergent une cinquantaine d'enfants séparés de leur famille sur base d'une décision administrative ou judiciaire dans une perspective de prévention.*
- Début 2014, « **la Maison des ados** », une maison communautaire qui peut accueillir cinq adolescents en semi-autonome, a vu le jour. Ce nouveau projet doit permettre de favoriser la transition des jeunes vers leur indépendance qu'ils acquerront à leurs 18 ans. L'équipe éducative de ce projet accompagne également les jeunes dans leurs projets de vie en logement autonome.*
- Une maison d'accueil d'une capacité de 15 **mineurs étrangers non accompagnés** : le Centre Bonvena (collaboration avec Fedasil).*
- Des **séjours de rupture individuels** (France, Roumanie, Moldavie et Bénin) sont organisés pour des adolescents de 13 à 18 ans en grande difficulté qui rencontrent des décrochages multiples (social, familial, scolaire,...).*
- Un **service mobile** d'intervention globale dans le milieu de vie de l'adolescent en Brabant Wallon (avec possibilités de « **Time outs** »).*

*Pour financer ces projets, nos subsides ne suffisent pas et nous faisons régulièrement appel à vous, nos fidèles sympathisants en vous proposant d'acheter nos cartes de vœux.*

*Par ce geste, vous contribuez concrètement à venir en aide à ces enfants en danger. N'hésitez pas à faire circuler ce catalogue, à nous en demander pour vos amis. C'est avec plaisir que nous vous les enverrons et nous restons bien sûr à votre écoute si vous souhaitez nous faire part de vos remarques.*

*Nous vous souhaitons d'ores et déjà une belle fin d'année et vous remercions vivement pour votre soutien.*

*Bien cordialement.*

*Thierry Verdeyen  
Directeur général*

**Jacques Eggermont****Page 1**

1	Le Printemps	
3	Le Vieux Cornet (1570) à Uccle	Uccle
32	Lillois-Witterzée sous la neige	Lillois-Witterzée
33	Braine-l'Alleud, rue de l'Ancien Bourg et Eglise St Etienne	Braine-l'Alleud
34	Abbaye de Bois Seigneur Isaac	Ophain Bois Seigneur Isaac
35	Braine-l'Alleud. Vue panoramique de la Commune	Braine-l'Alleud
36	Le Village d'Ophain sous la neige	Ophain Bois Seigneur Isaac
37	Liège. Le Perron - Place du Marché	Liège
38	Les ruines de l'Abbaye de Villers-la-Ville	Villers-la-Ville
39	Braine-l'Alleud. Les Sept Fontaines en automne	Braine-l'Alleud
40	Braine -le - Château. Le Pilori et la Maison du Bailli sous la neige	Braine-le-Château
41	Braine-l'Alleud. La Chiennerie sous la neige	Braine-l'Alleud

**Page 2**

43	Ohain - Vue de la Place de Ransbeck	Ohain
45	Dinant - Le long de la Meuse	Dinant
46	Bruxelles - Rue des Pierres	Bruxelles
47	Braine-le-Château - Chapelle N - D au Bois	Braine-le-Château
48	Bruxelles. Square du Petit Sablon	Bruxelles
49	Nivelles - La Collégiale Ste Gertrude	Nivelles
50	La Hulpe - Le Château Solvay	La Hulpe
51	Braine-l'Alleud - Hotel de Ville - Marché au fleurs	Braine-l'Alleud
52	Bruxelles - Crèche de Noël sue la Grand Place	Bruxelles
53	Ferme Rose à Braine-le-Château sous la neige	Braine-le-Château
54	Waterloo - La Chapelle Royale et l'Eglise	Waterloo
55	La Hulpe - L'Eglise	La Hulpe
59	Braine-l'Alleud - Rue des 3 Apôtres fleurie et l'Eglise	Braine-l'Alleud
60	Bruxelles - Place de la Monnaie et le Carrousel 1900	Bruxelles
61	Nivelles - Rue du Coq	Nivelles

**Page 3**

84	Bruxelles - Place d'Espagne	Bruxelles
209	Nivelles - La Dodaine	Nivelles
210	Namur - Rue de la Halle & Eglise St Jean	Namur
250	Bruxelles - Carrefour de l'Europe	Bruxelles
251	Bruxelles - Crèche de Noël sue la Grand Place	Bruxelles
252	Waterloo - La Chapelle Royale	Waterloo
253	Braine-l'Alleud - Les Sept Fontaines et les canards	Braine-l'Alleud
254	Woluwe - Le Moulin de Lindekemaele	Woluwe
255	Nivelles - La Collégiale Ste Gertrude	Nivelles

**E. De Herdt****Page 3**

2	Sart-Messire-Guillaume - Senier du Bois de la Haie	Sart-Messire-Guillaume
69	Rose de Noël	
71	Vue de Wavre -	Wavre
72	Ohain - Le centre et l'église St Etienne	Ohain

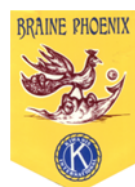

**Perlette Adler****Page 4**

- 73 L'Arbre  
219 Douceur et Clarté

**M Amsens**

- 75 Le Bateau du Rêve et du Bonheur  
106 Mère et Enfant 1  
213 Mère et Enfant 2

**Berteaux Juliette**

- 94 Un visage du Bénin

**Juridan**

- 78 Vieilles Maisons à Gand au bord de la Lieve Gand  
79 La Dentelière à Bruges Bruges  
90 Le voilier "Cap Hornier"

**Hanquet M-J**

- 82 Liège Place St Paul au printemps et la Cathédrale Liège

**Brocart Michel**

- 83 Pays sans âge

**Page 5****Daminet Francine**

- 15 Arbre dans la forêt  
21 Colibri "Oiseau de Paradis"  
23 Leysin - Le Refuge Le Mazot Leysin  
26 Bouquet d'Automne  
27 Fleurs des Champs  
30 Linotte mélodieuse  
31 Gorge bleue  
203 Notre-Dame de Haurt  
204 Bruges coin paisible  
205 Bruges, Quai vert  
206 Rouge-gorge  
207 Epagneul

**Moralès R.**

- 4 Fuite en Egypte  
65 Nativité (Crèche et Rois Mages)  
66 Les Rois Mages

**Page 6****Fovel Colette**

- 62 Ouvrez la cage aux oiseaux  
63 Jeune-fille aux péruches  
64 Jeune-fille au Pré fleuri  
74 Bienvenue à Bruxelles  
91 La Madone de la Mer  
201 Tervuren (2 enfants)

**Genet**

- 16 Forêt de Soignes - Etang de Groenendael  
76 Symphonie d'Automne  
77 Les Dunes  
101 Liège - Parc de la Boverie Liège  
102 Bois de la Cambre en été  
212 Le Zwin en hiver



Impressions offertes par le Kiwanis

Club Braine Phoenix. Contact :

[marcel.dekairrelle@skynet.be](mailto:marcel.dekairrelle@skynet.be)

**Page 7****Diepart R.**

- 67 Le Ferme de la Ramée
- 218 Louvain-la-Neuve (Bois de Lauzelle sous la neige) Louvain-la-Neuve

**Meiresonne A.**

- 81 Braine-le-Château - Le Pilori - Maison du Bailli Braine-le-Château
- 100 L'Enfant...Rêve de Noël
- 105 Liège - Le Peron Liège

**Nyst Christine**

- 104 Ohain - Route de la Marache Ohain

**Leriche Noël**

- 10 Tournai - Rue Jean Noté sous la neige Tournai
- 5 Kain - Premières neige Kain
- 6 Béciers - Rue de Liberchies Béciers
- 7 Tournai - Rue Royale et Cathédrale enneigées Tournai
- 12 Popuel - Peupliers Popuel

**Page 8**

- 11 Froyennes - Rue Nestor Frère enneigée Froyennes
- 13 Tournai - Grand Place et Cathédrale sous la neige Tournai
- 14 Tournai - Lac givré Tournai
- 103 Arbres et maisons au loin
- 214 Campagne (arbres, prés, vaches)
- 215 Béciers - Campagne enneigée Béciers
- 217 La Chapelle de Howardries en automne

**Jeanine Vanhandenhoven**

- 93 Le Bouquet

**Page 9****Jacques Eggermont**

- 42 Sonneurs de cors sur la Grand Place Bruxelles

**Robert Legrand**

- 260 Têtes de chiens
- 261 Les Canards (1947)
- 262 Promenade (1969)
- 263 Désert de Glace (1969)

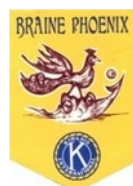

Impressions offertes par le Kiwanis

Club Braine Phoenix. Contact :

[marcel.dekairielle@skynet.be](mailto:marcel.dekairielle@skynet.be)

1



3

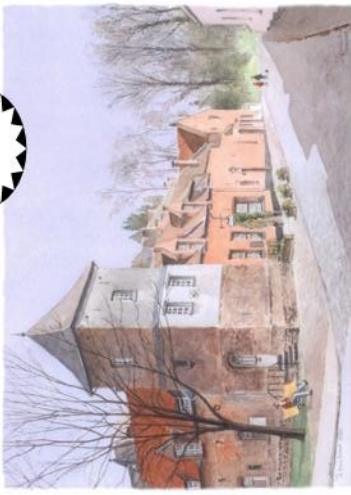

32



33



34



35



36



37



38



39



40



41



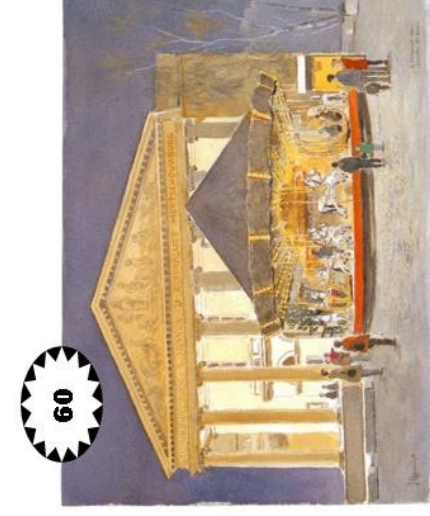
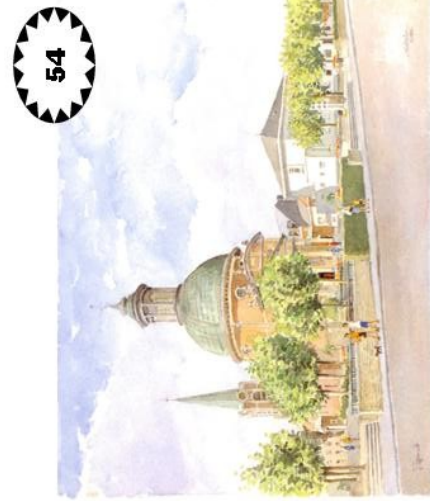
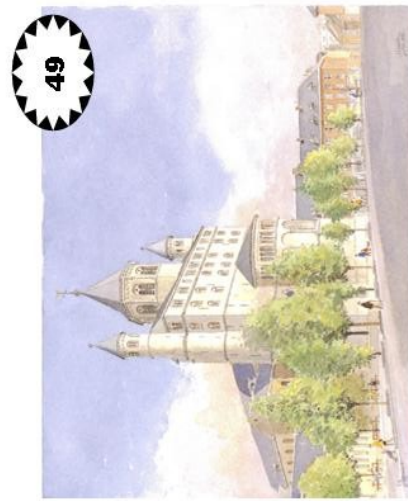



84



209



210

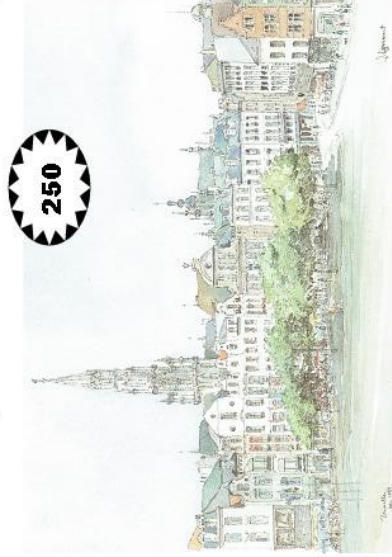

250

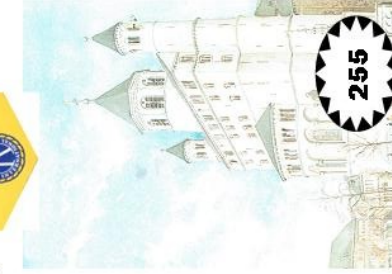

255

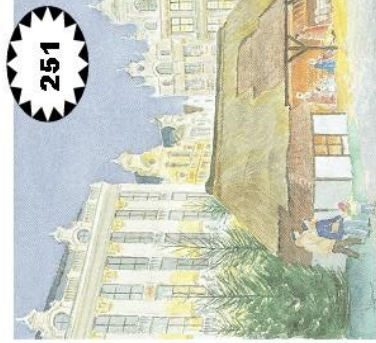

251



252



253



254



2



69



71

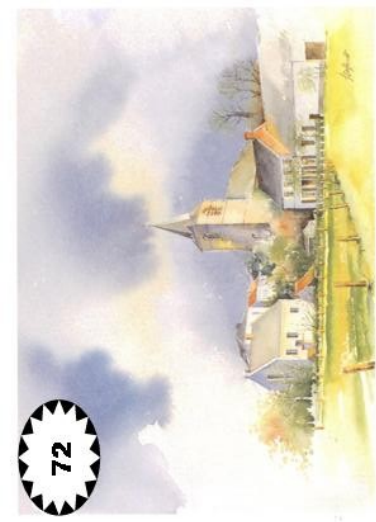

72



73

Cette carte a été  
créée par l'artiste  
**Berteaux**

A droite



219

Ces cartes ont été  
créées par l'artiste  
**Amsens M**

A droite



75

Ces cartes ont été  
créées par l'artiste  
**Juridan**

A droite &  
dessous



106



213



94

Cette carte a été  
créée par l'artiste  
**Berteaux**

A droite

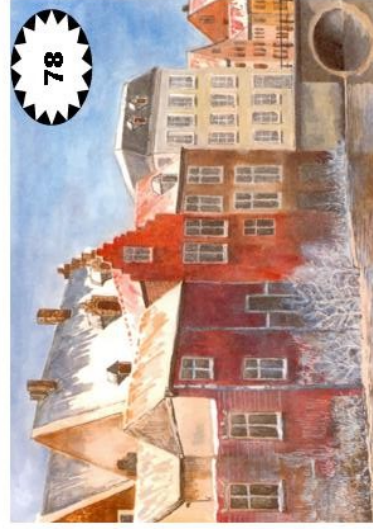

78

Ces cartes ont été  
créées par l'artiste  
**Juridan**

A droite &  
dessous

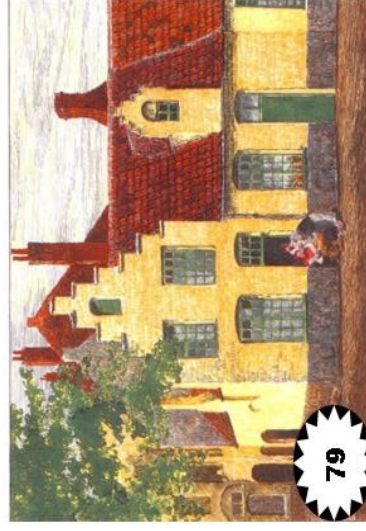

79



90

Cette carte a été  
créée par l'artiste  
**Hanquet**

A droite



82

Cette carte a été  
créée par l'artiste  
**Brocart**

A droite

83







15



21



23



26



27



30



31



203



204



205



206



207



4



65



66

Cette carte a été  
créée par l'artiste  
**Moraïès**

A droite



62



63



64



74



91



201



16



76



77



101



102



212

Ces cartes ont été  
créées par l'artiste  
**Genet**

A droite



67



218

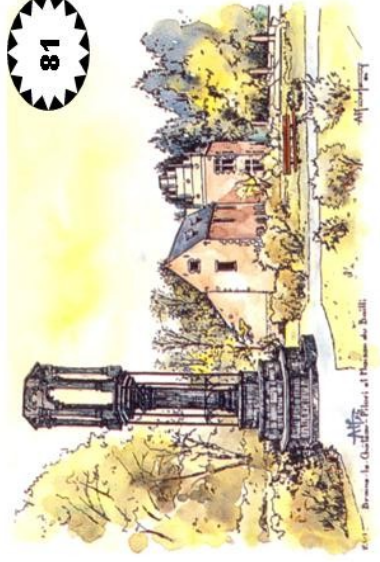

81

Ces cartes ont été  
créées par l'artiste  
**Meiresonne**

A droite &  
en dessous



100



105

Cette carte a été  
créée par l'artiste  
**Nyst**

A droite

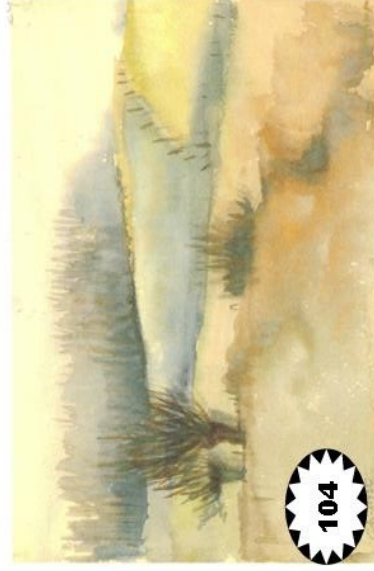

104

Ces cartes ont été  
créées par l'artiste  
**Leriche**

A droite &  
en dessous



10



5



6



7



12

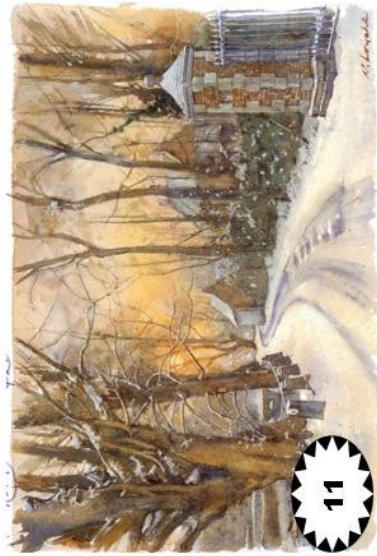

11



13



14



103



214



215

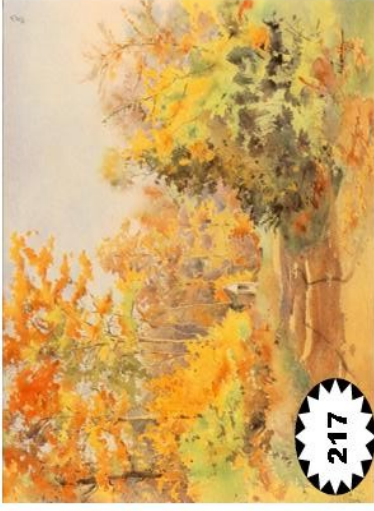

217



93

Cette carte a été  
créée par l'artiste  
**Vanhandenhoven**

A droite

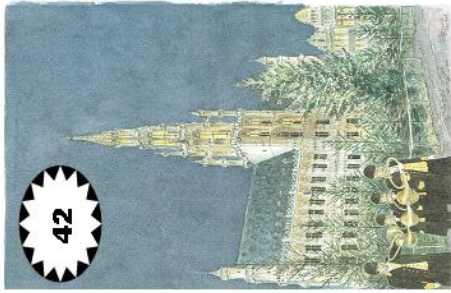

42

Cette carte a été  
créée par l'artiste  
**Jacques  
Eggermont**



260

Ces cartes ont été  
créées par l'artiste  
**Robert Legrand**  
A droite



261



262



263

# Bon de commande

Nom : ..... Prénom : .....

Adresse : ..... N° : ..... Bte : .....

Code postal : ..... Localité : ..... Tél : .....

Pour une facture, indiquez votre n° de TVA : .....

**Précisez le nombre de cartes souhaité en dessous du numéro de la carte :**

1	2	3	4	5	6	7	10	11	12	13	14	15	16	21	23	26	27	30	31	32	33	34	35
36	37	38	39	40	41	42	43	45	46	47	48	49	50	51	52	53	54	55	59	60	61	62	63
64	65	66	67	69	71	72	73	74	75	76	77	78	79	81	82	83	84	90	91	93	94	100	101
102	103	104	105	106	201	203	204	205	206	207	209	210	212	213	214	215	217	218	219				
250	251	252	253	254	255		260	261	262	263													

**Votre choix d'encarts :**

Meilleurs Vœux	Multi langues		
Joyeux Noël et Heureuse Année	Sans texte		

**Frais d'envois :**

4 cartes : 2,00 €                      5 à 17 cartes : 2,50 €                      18 à 30 cartes : 4,00 €

Pour des quantités supérieures, selon le poids et le volume, nous vous communiquerons le montant par téléphone dès réception du bon de commande.

**Total :**

..... X 1,40 € = ..... € + frais d'envoi : .....€

Je vire la somme de ..... €, comprenant la contribution aux frais d'envoi sur le compte **BE48 7320 2006 6927** de Amarrage.

SIGNATURE

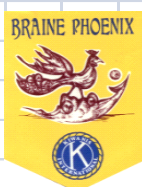

Impressions offertes par le Kiwanis Club Braine Phoenix. Contact : [info@kiwanisbraine phoenix.be](mailto:info@kiwanisbraine phoenix.be)

...../...../.....

DATE

**Pour commander, de nombreuses possibilités vous sont proposées :**

- Envoyer votre bon de commande à Amarrage, rue de la Croix, 68  
1420 Braine-l'Alleud
- Faxez votre bon de commande au 02 / 384 46 36
- Transmettez votre commande par mail à [cartesdevoeux@amarrage.be](mailto:cartesdevoeux@amarrage.be)
- Appelez-nous au 02 384 66 20
- Venez choisir vos cartes chez nous à Braine-l'Alleud, le lundi & mercredi matin de 9h30 à 12h ou sur rendez-vous au 0475 / 82 73 61. Le choix est encore plus vaste que sur le catalogue !

**Pour le paiement des cartes, un seul numéro de compte :**

**BE48 7320 2006 6927**

Les enfants, les équipes éducatives et les membres du conseil d'administration de l'Amarrage vous remercient pour votre soutien et votre générosité.

\*\*\*\*\*

Vous pouvez également à tout moment faire un don à l'association.

Si l'ensemble de vos versements sur une année civile (du 1<sup>er</sup> janvier au 31 décembre) atteint 40 €, vous bénéficierez d'une attestation fiscale car notre asbl est reconnue par le Ministère des Finances en matière d'immunité fiscale.

Les dons doivent être versés ***exclusivement*** sur le compte

**BE97 0000 0757 0949.**

**L'attestation vous sera envoyée au début de l'année suivante.**